Die Geschichte der

Diakonie Alten Eichen in Bildern

1867 - 2017

zusammengestellt von Pastor Dr. Torsten Schweda
(Stand Januar 2017)

1867 – 2017
150 Jahre
Diakonie
Alten Eichen

Dem Menschen zuliebe.

1 Die Anfänge in Altona

Im 19. Jahrhundert

Kinderleben im Gängeviertel: Geprägt von miserablen hygienischen Zuständen und Kinderarbeit

1 Die Anfänge in Altona

Im 19. Jahrhundert

Die Familien führten eine ungesicherte Existenz. Für ihren Erwerb waren sie von der Marktlage und für sie nicht beeinflussbaren „Mächten“ abhängig.

1 Die Anfänge in Altona

Im 19. Jahrhundert

Straßen und Gänge in Altona-Ottensen um die Jahrhundertwende

1 Die Anfänge in Altona

Der Gründer der Diakonissenanstalt in Altona

Pastor Dr. Karl Leonhard Biernatzki (1815-1899)

- 1841 Rektor in Friedrichstadt
- 1852 Missionsagent in Kassel
- 1855 Generalsekretär im Centralausschuss für Innere Mission, Berlin
- 1861-1895 Pastor in Altona an der Hauptkirche St. Trinitatis

1 Die Anfänge in Altona

1867 – 2017
150 Jahre
Diakonie
Alten Eichen

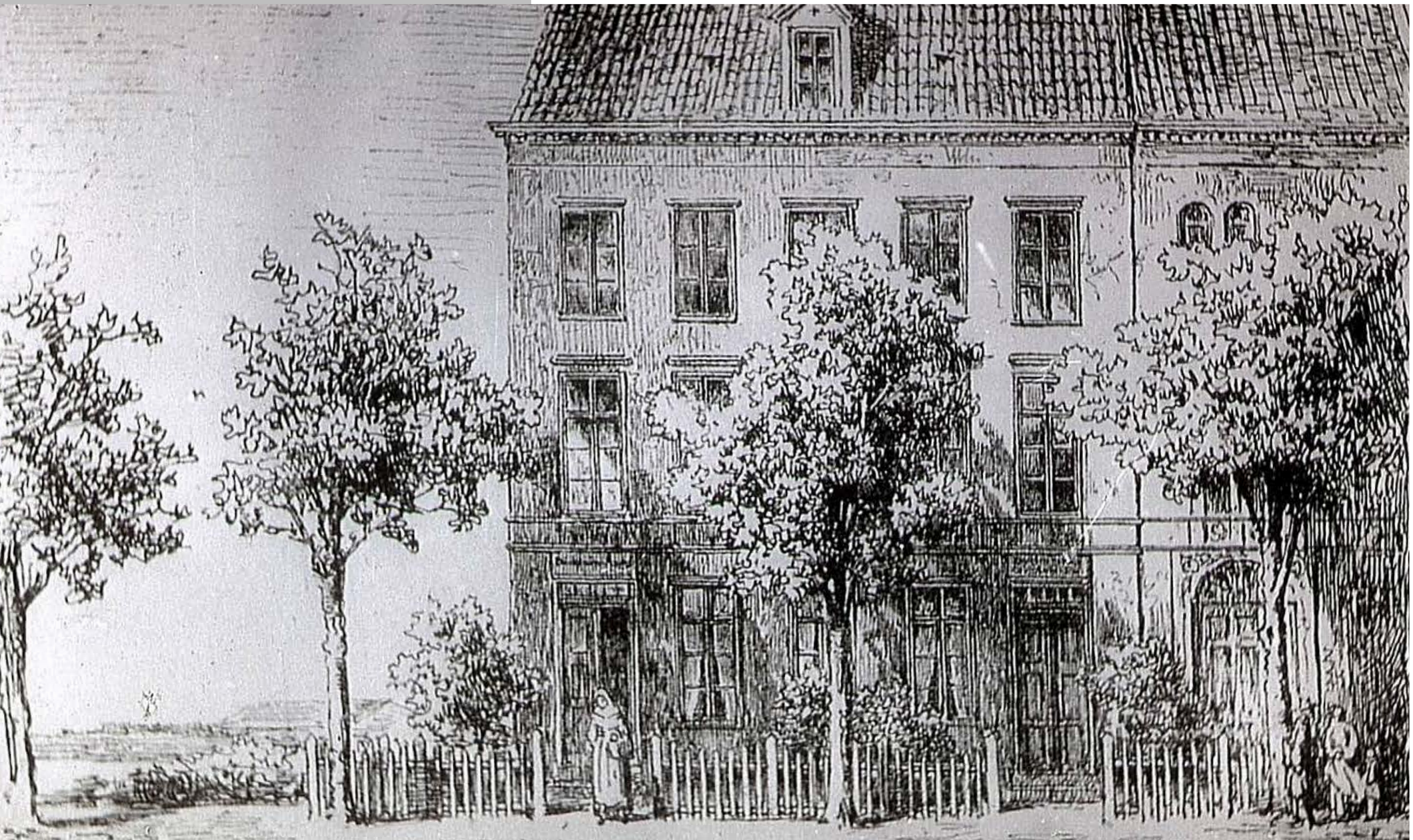

1867

Das erste Haus der Diakonissenanstalt

28. Dezember 1867

Gründungs-versammlung der „Evangelisch-Lutherischen“ Diakonissenanstalt für Schleswig-Holstein in Altona“

1 Die Anfänge in Altona

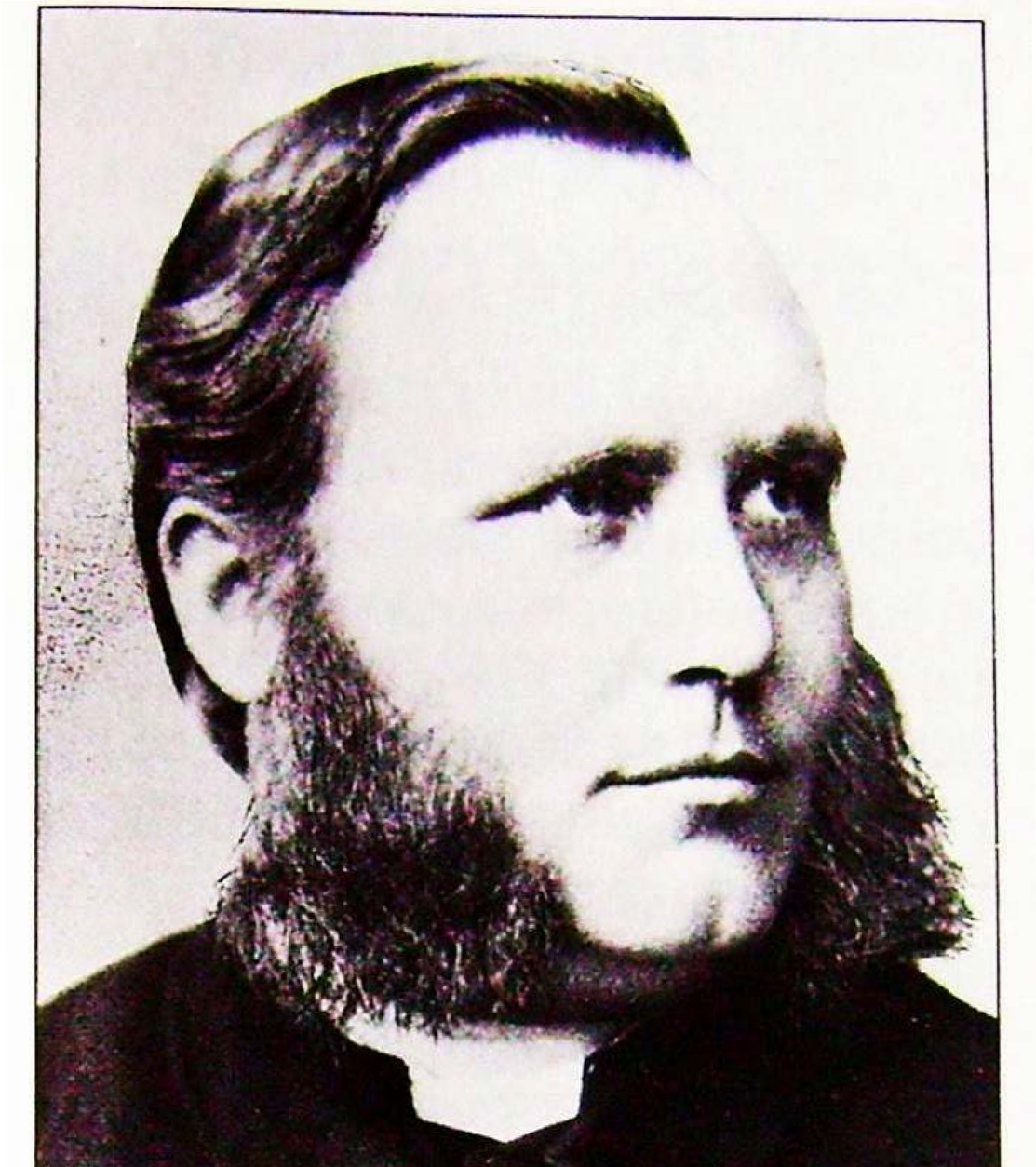

1872 - 1911

Pastor Dr. h.c. Theodor Schäfer

Erster Vorsteher der Ev.-Luth. Diakonissenanstalt für Schleswig-Holstein in Altona

geb. 17.2.1846 Friedberg/Hessen
gest. 24.2.1914 Rotenburg/Wümme

1 Die Anfänge in Altona

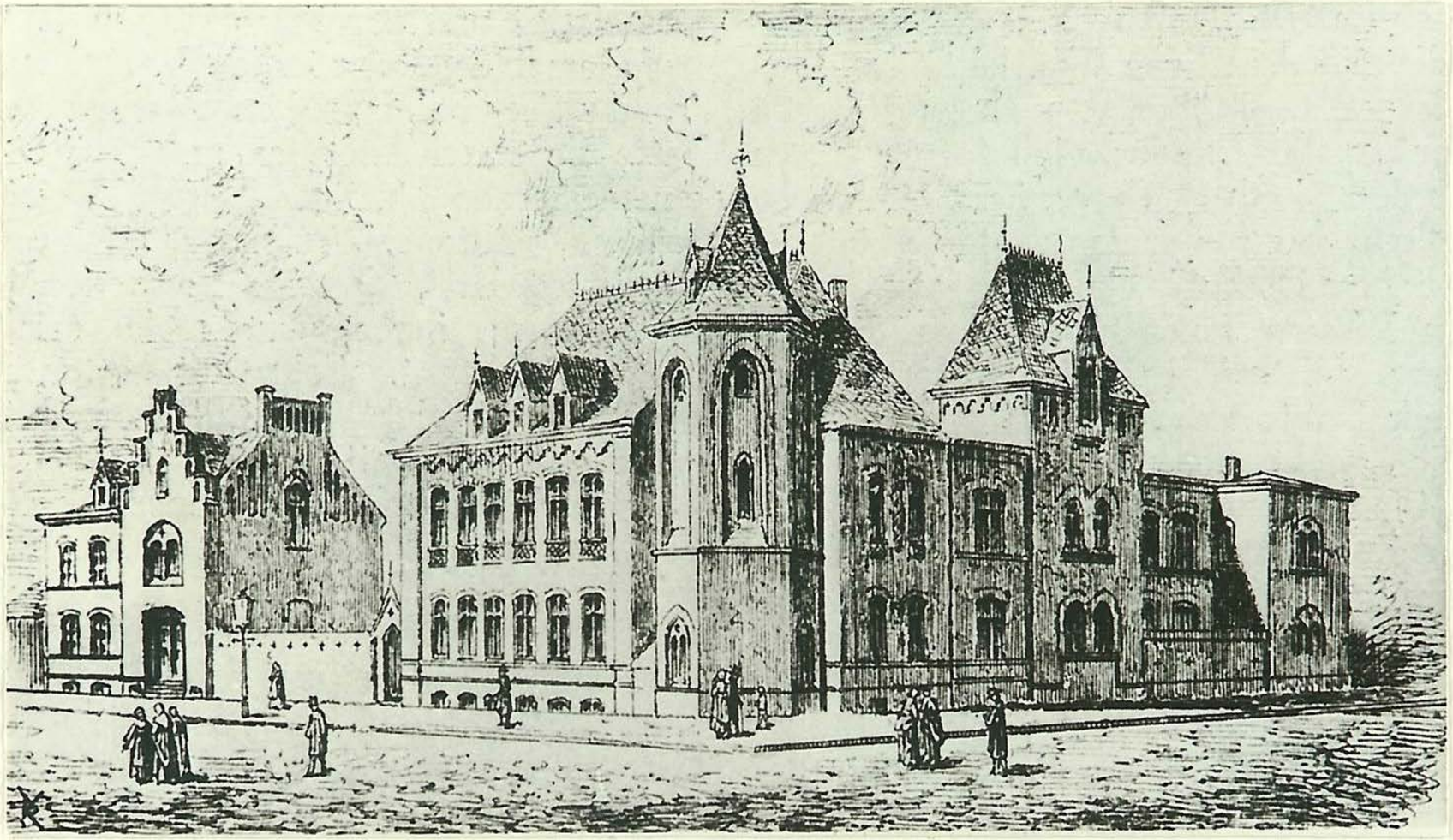

Diakonissenanstalt Altona 1875

1875

Planzeichnung für den Bau der Diakonissenanstalt mit (von links) Pastorat, Diakonissen-Mutterhaus, Krankenhaus

1 Die Anfänge in Altona

Um 1900

Diakonissenanstalt in Altona

Ecke Steinstraße / Blumenstraße mit Stuhlmannplatz

1 Die Anfänge in Altona

Heute

Ecke Hospitalstraße / Billrothstraße (Stuhlmannplatz)

Neubauten der 1950er Jahre am Ort der ehemaligen Diakonissenanstalt in Altona

1 Die Anfänge in Altona

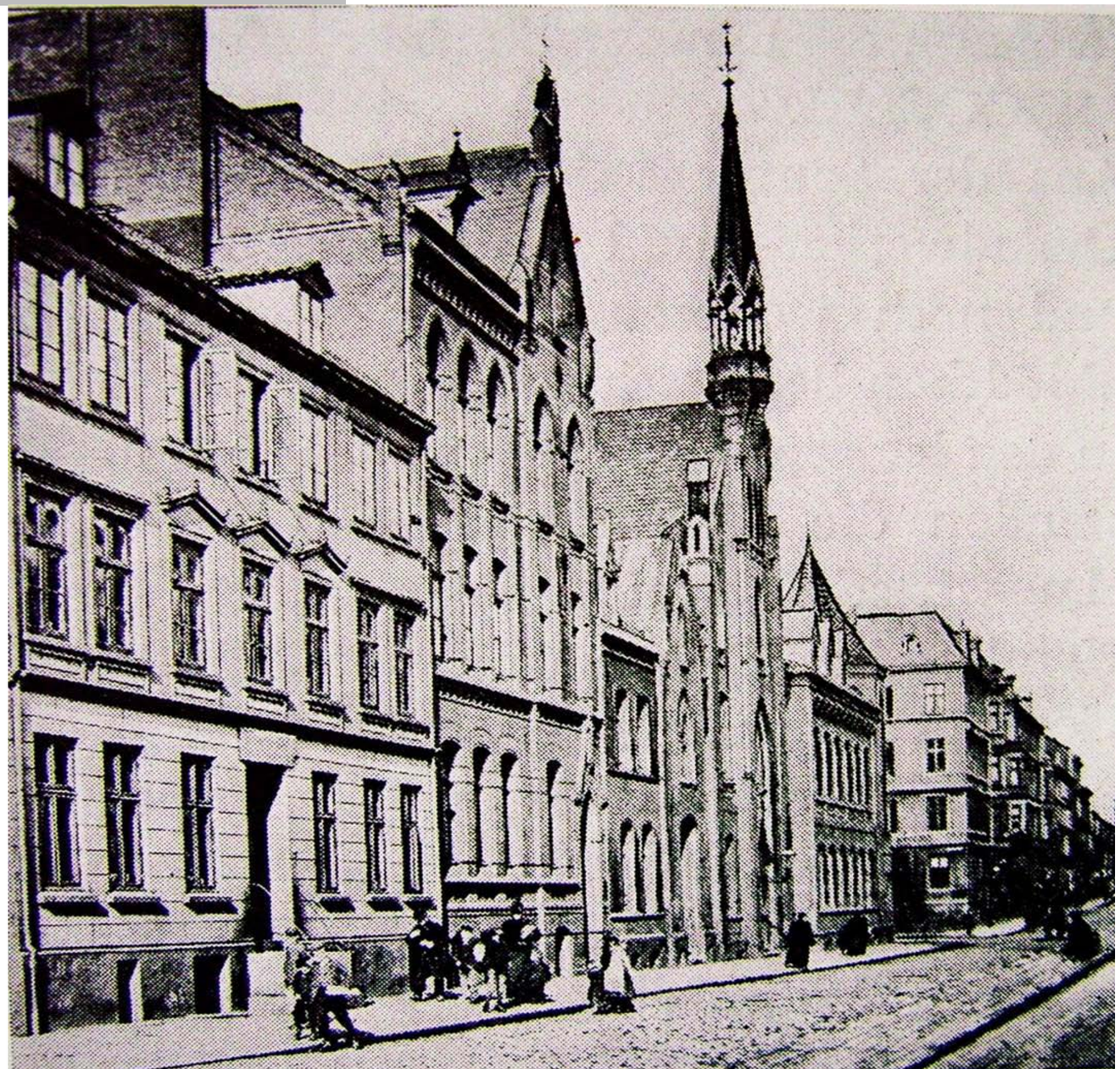

Um 1900

Die Gebäude der Diakonissenanstalt in Altona in der ehemaligen Steinstraße (heute Hospitalstraße ab Nr. 44-50)

von links:
Augustenstift (Altenheim)
Marthaheim (Haushaltungsschule)
Pastorat
Kirche
Mutterhaus

1 Die Anfänge in Altona

Heute

Hospitalstraße 44-50

links Nr. 44:
Das ehemalige Marthaheim
(betrieben von 1894-1952),
heute ein Wohnhaus

1 Die Anfänge in Altona

Heute

Eingang der früheren Haushaltungsschule „Marthaheim“ (Hospitalstraße 44)

1 Die Anfänge in Altona

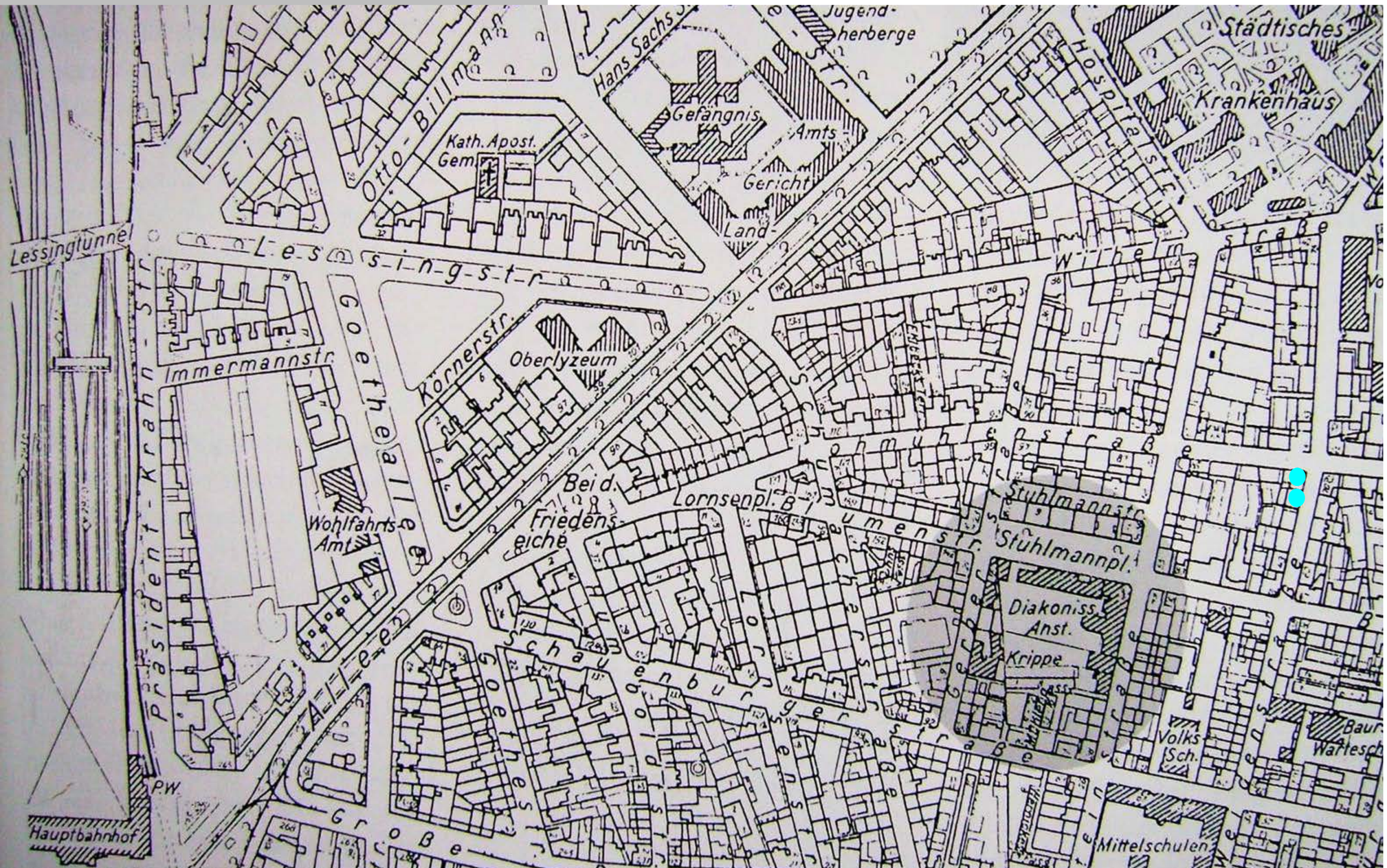

Um 1925

Stadtplan von Altona:
Mit neuem Hauptbahnhof, Amtsgericht, Städtischem Krankenhaus
(linke Seite an der Straße „Allee“, heute die Max-Brauer-Allee)

Diakonissenanstalt
(rechts im Häuserblock Steinstraße / Blumenstraße (mit Stuhlmannplatz) / Gerberstraße / Schauenburger Straße

1 Die Anfänge in Altona

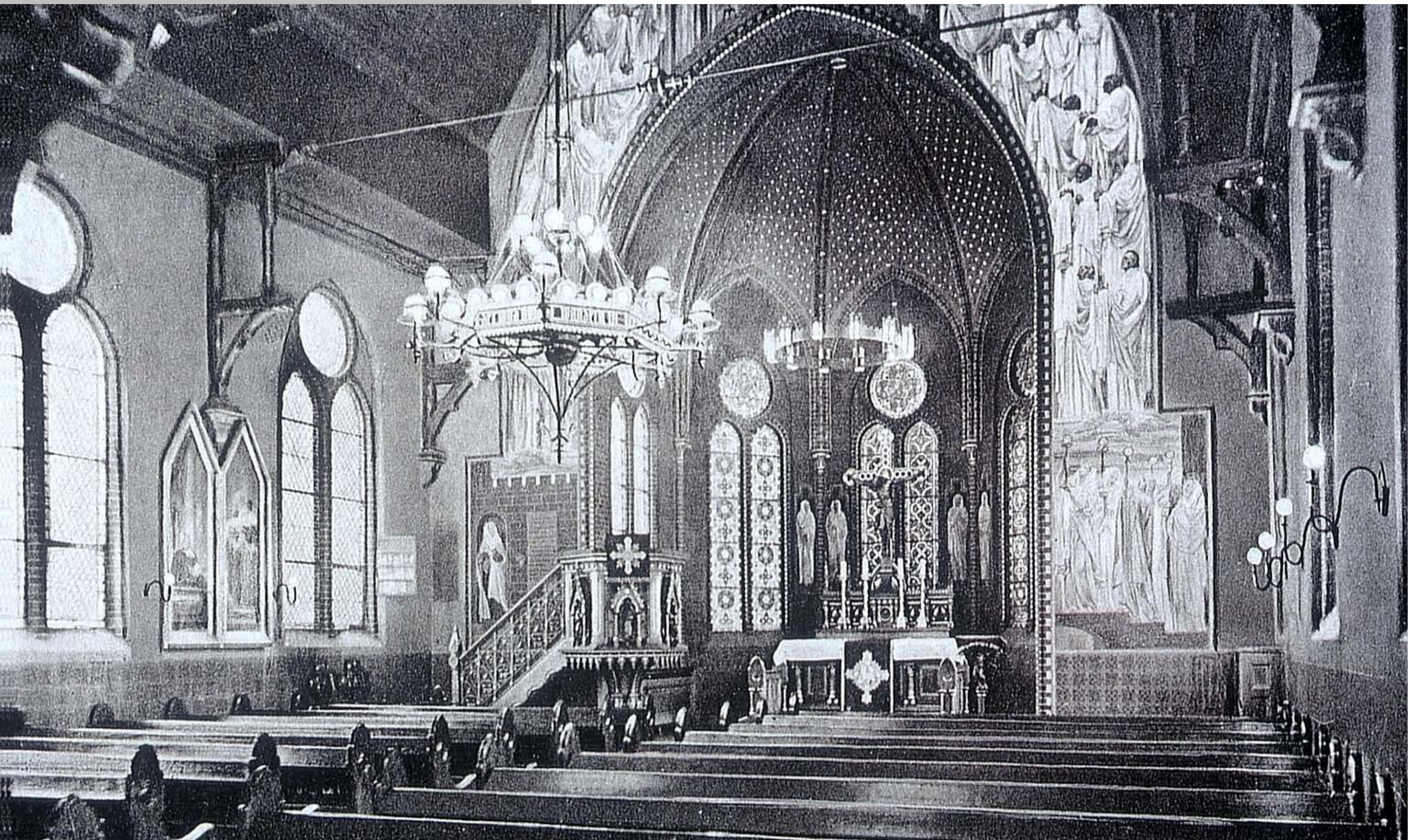

1887

Der Innenraum der ersten Diakonissenkirche

(1887 erbaut, 1943 zerstört)

1 Die Anfänge in Altona

1867 – 2017
150 Jahre
Diakonie
Alten Eichen

Um 1890

Der Patientengarten im Innenhof des Krankenhauses

1 Die Anfänge in Altona

Um 1890

Operationssaal
des Krankenhauses

1 Die Anfänge in Altona

Um 1890

OP-Team
während einer
Operation

1 Die Anfänge in Altona

1874

Das 1874 vom „Weiblichen Verein für Armen- und Krankenpflege“ gegründete Kinderhospital in der benachbarten Blumenstraße 90 wurde später als Ausbildungsstätte für Kinderkrankenpflege von der Diakonissenanstalt übernommen.

Ab 1918 diente es als Altersheim mit 25 Plätzen.

1 Die Anfänge in Altona

1878

Die „Warteschule“ (Kindergarten und Kinderkrippe) und das „Kindergärtnerinnen-Seminar“ (Ausbildungsstätte für Kindergärtnerinnen / „Kleinkinderschullehrerinnen) in der Gerberstraße in Altona

1 Die Anfänge in Altona

1878

Kinder der „Warteschule“
mit ihren Betreuerinnen

1 Die Anfänge in Altona

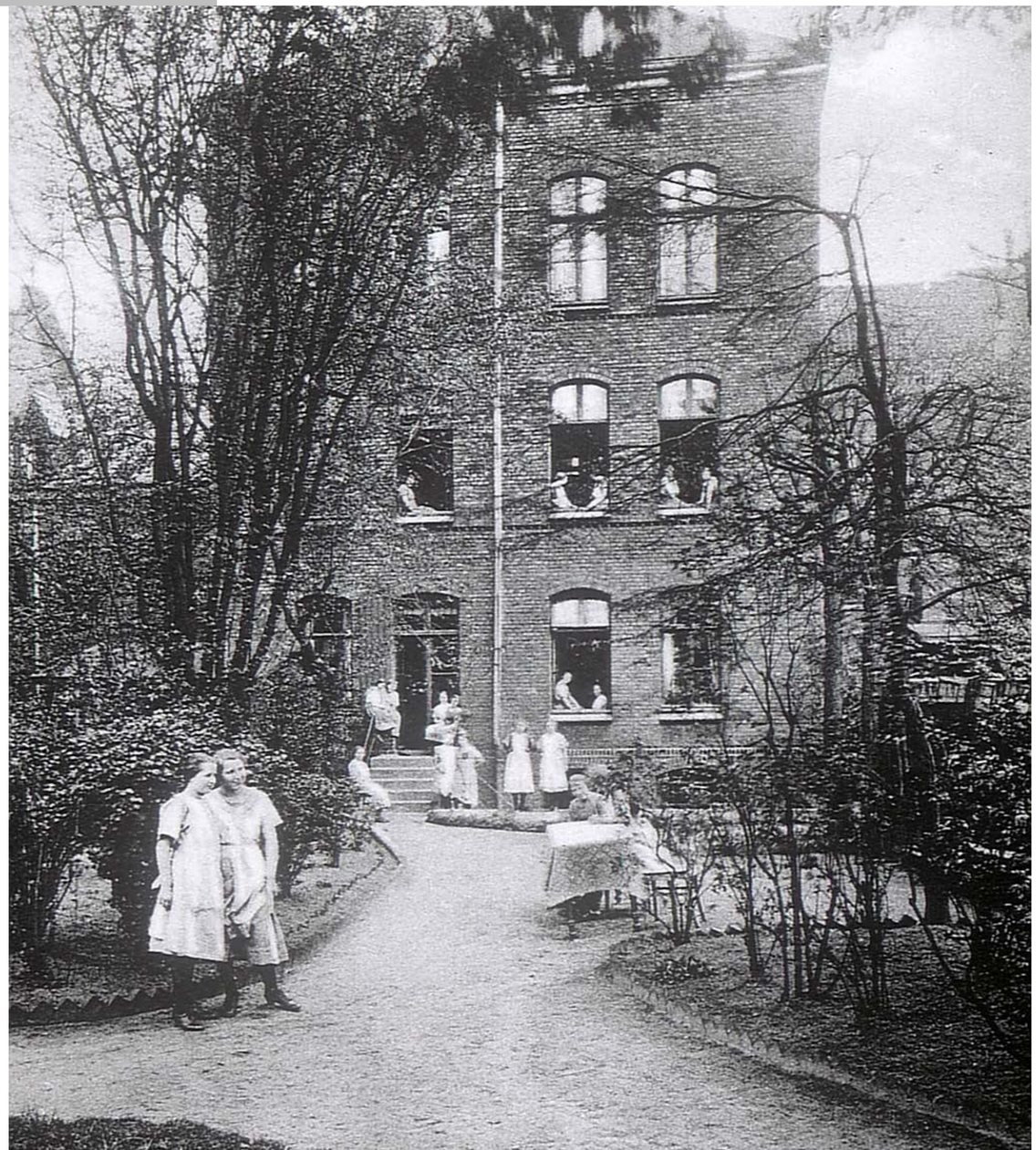

1894

Das „Marthaheim“,
hier die Rückseite
zum Innenhof

(Haushaltungsschule für
Mädchen und junge
Frauen)

1 Die Anfänge in Altona

Um 1900

Eine Gruppe von Haushaltungsschülerinnen

1 Die Anfänge in Altona

Heute

Das Gebäude des früheren „Marthaheims“ (Parkseite)

(Hospitalstraße 44)

2 Rektoren in Altona

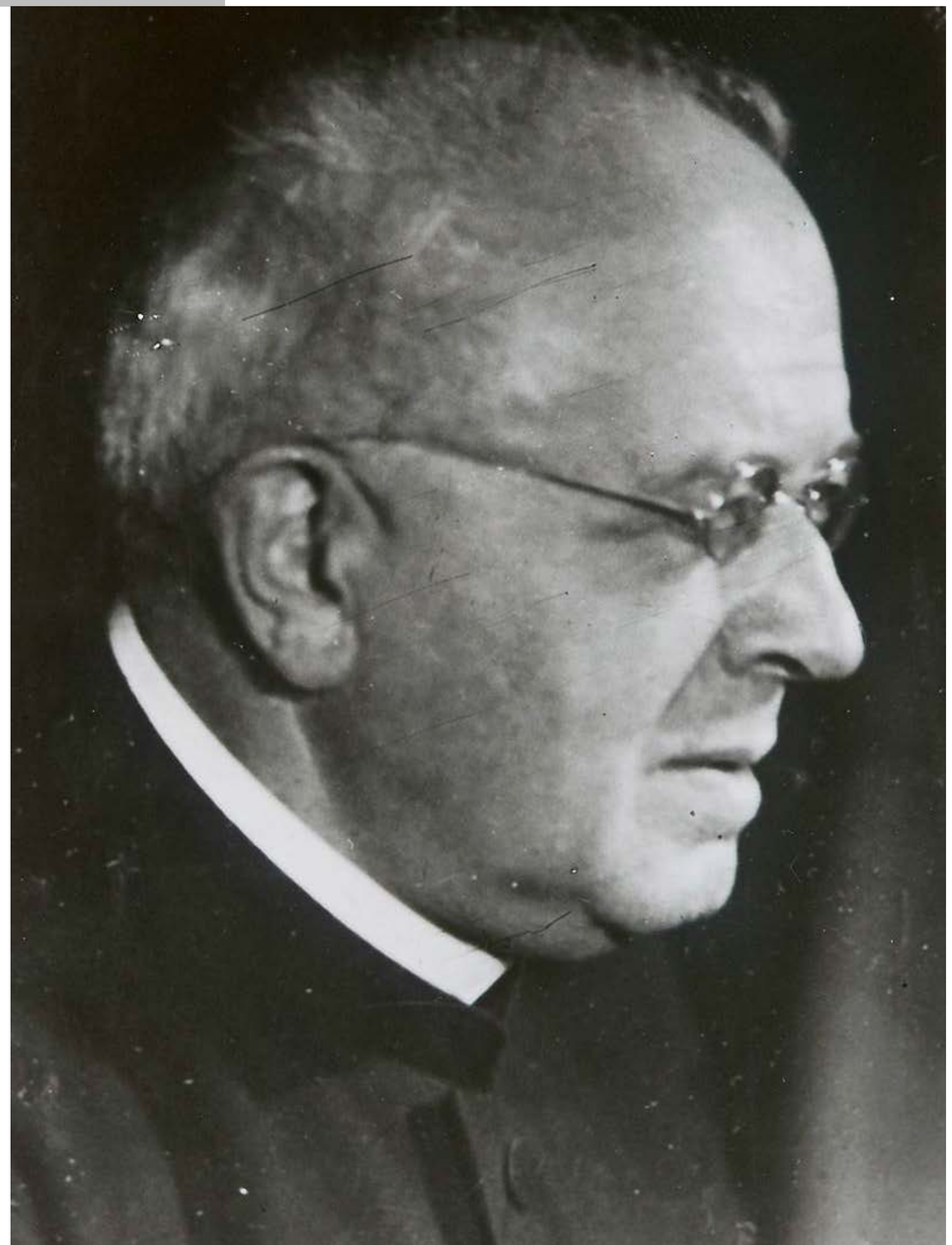

1914 - 1933

Pastor Johannes Hoffmann
(1863-1938)

2. Rektor der
Diakonissenanstalt Altona

2 Rektoren in Altona

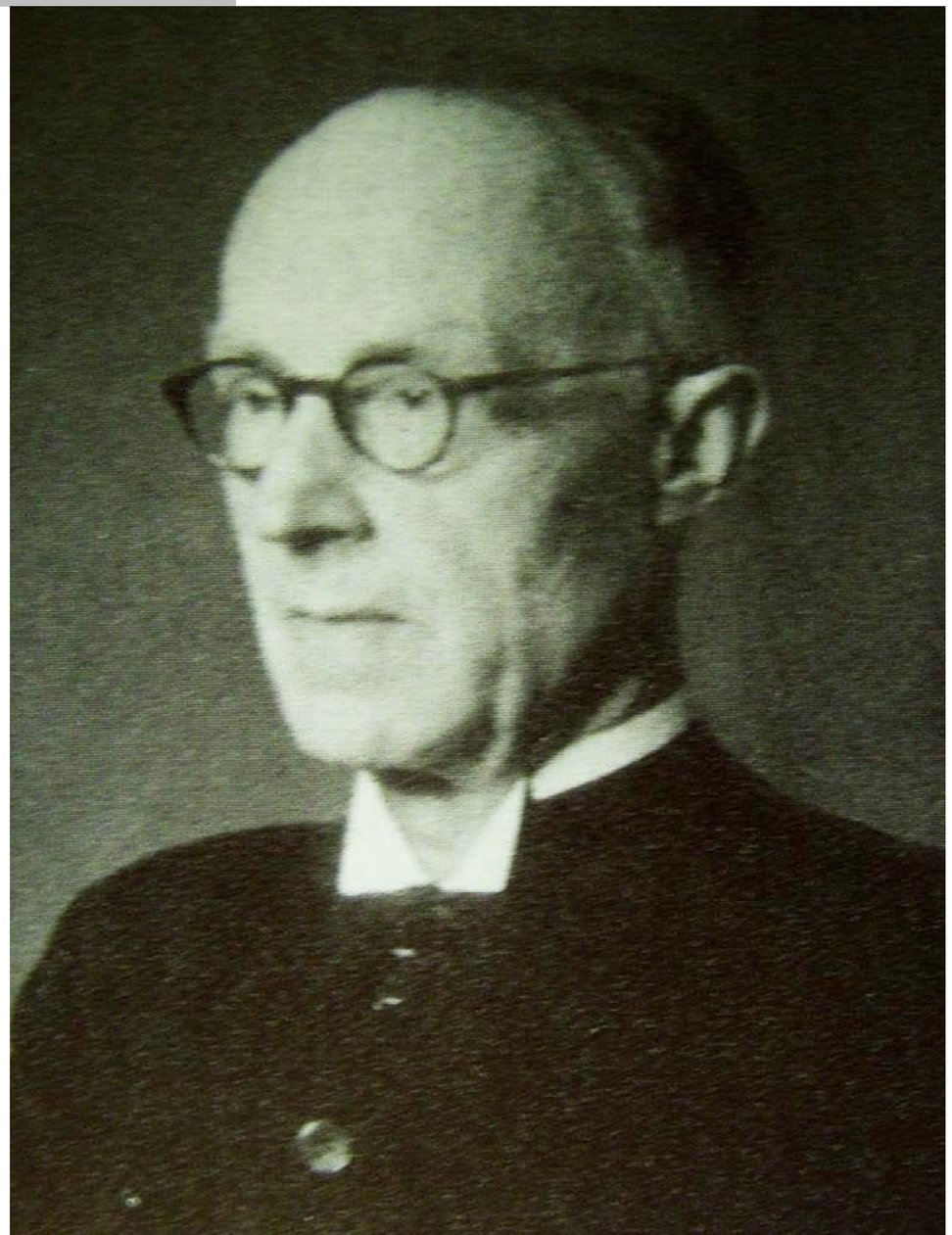

1933 - 1955

Pastor Dr. Adolf Stahl
(1884-1960)

3. Rektor in Altona/Alten Eichen

2 Rektoren in Alten Eichen

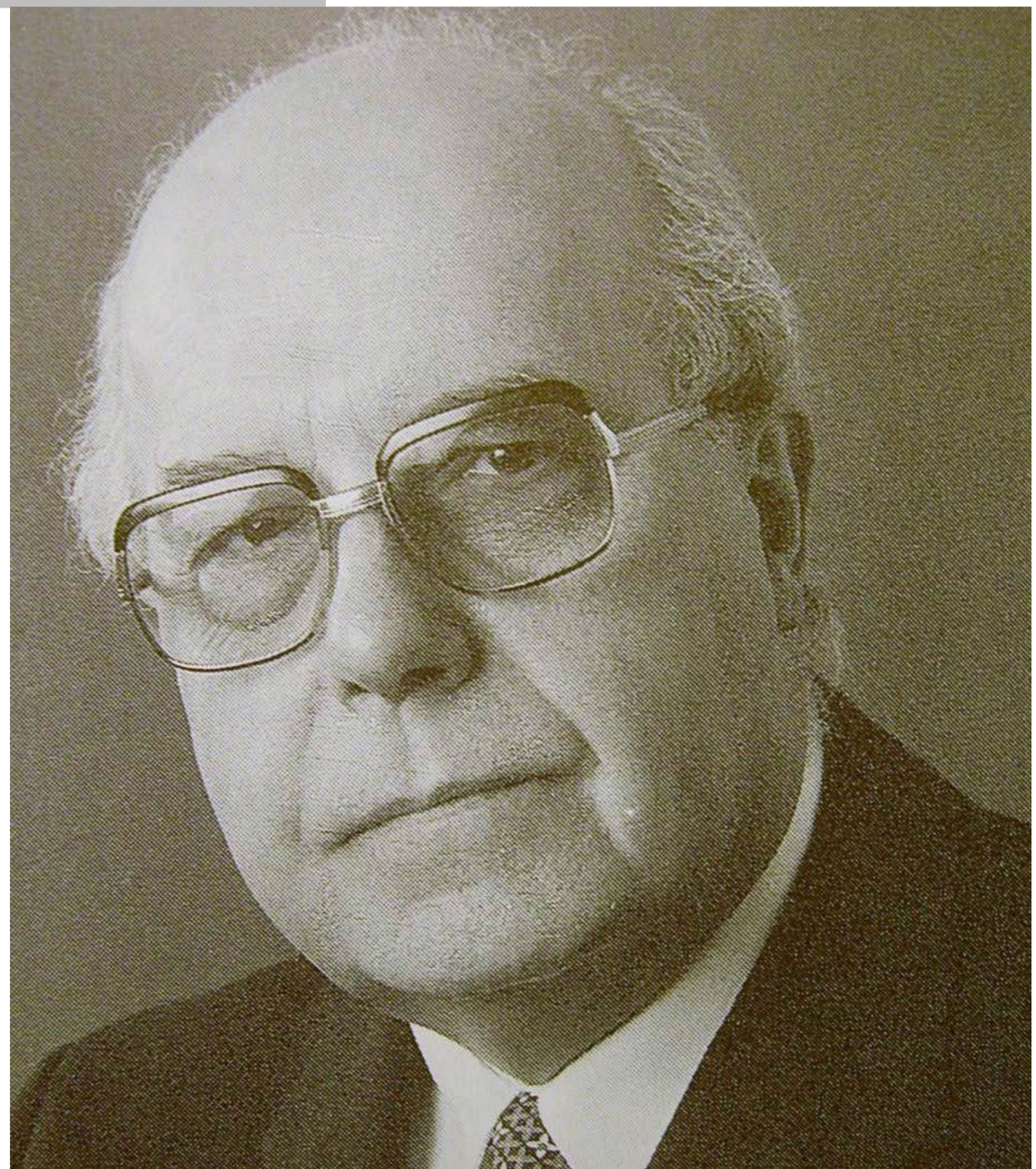

1955 - 1977

Pastor Jes Christophersen
(1912-1987)

4. Rektor in Alten Eichen

2 Rektoren in Alten Eichen

1977 - 1997

Pastor Rudolf Willborn
(geb. 1935)

5. Rektor in Alten Eichen

2 Oberinnen in Altona

1877 - 1962

Die Oberinnen der
Diakonissenanstalt Altona

V.l.n.r.:
Elise Freiin von dem Bussche-Kessel
(1877-1891)
Anna Raabe (1891-1936)
Elisabeth Arends (1936-1941)
Charlotte Lehmann (1941-1962)

2 Oberinnen in Alten Eichen

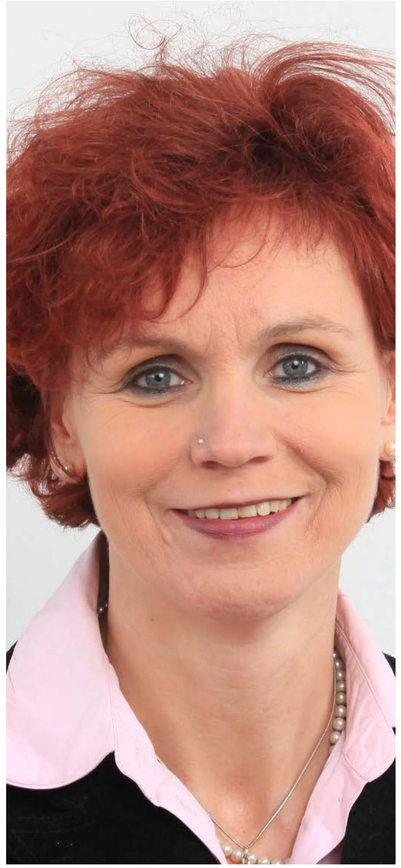

1963 - 2015

Die Oberinnen der
Diakonissenanstalt Alten Eichen

V.l.n.r.:
Renate Buhr (1963-2001)
Gertraud Will (2001-2014)
Anne Sumbeck (2015)

3 Das „Krüppelheim Alten Eichen“ in Stellingen

1867 – 2017
150 Jahre
Diakonie
Alten Eichen

24. Juni 1902

Gründung des „Krüppelheims Alten Eichen“ in Stellingen als Wohn-, Schul- und Ausbildungsstätte für körperbehinderte Kinder und Jugendliche

Hier die „Amsinck‘sche Villa“ am Stellinger Dorfteich

(zerstört 1943, dort steht heute die Kindertagesstätte Alten Eichen)

3 Das „Krüppelheim Alten Eichen“ in Stellingen

Das „Schulhaus“ in Alten Eichen als Volksschule für körperbehinderte Kinder und Jugendliche

(zerstört 1943, dort steht heute die Auferstehungs-kirche Alten Eichen)

3 Das „Krüppelheim Alten Eichen“ in Stellingen

1867 – 2017
150 Jahre
Diakonie
Alten Eichen

Das „Handwerkerhaus“ in Alten Eichen als Ausbildungsstätte für körperbehinderte Jugendliche

(zerstört 1943, dort steht heute das „Alte Mutterhaus“)

3 Das „Krüppelheim Alten Eichen“ in Stellingen

1867 – 2017
150 Jahre
Diakonie
Alten Eichen

Im Handwerkerhaus: hier die Ausbildung zum Korbflechter für körperbehinderte Jugendliche

Weitere Berufsausbildungen z.B. als Schneider/in, Bürstenmacher/in, Buchbinder/in, Näherin

3 Das „Krüppelheim Alten Eichen“ in Stellingen

1926

Das „Mädchenhaus“ in Alten Eichen am Wördemanns Weg 21

(heute Fachschule für Sozialpädagogik)

4 Das Reincke-Gedächtnis-Haus in Ottensen

1932

Das „Reincke-Gedächtnis-Haus“ in Ottensen, Bernadottestraße 41

(ehemals Feierabendhaus für Diakonissen, heute Seniorenwohnanlage des Betreuten Wohnens)

4 Das Reincke-Gedächtnis-Haus in Ottensen

Um 1980

Luftaufnahme des „Reincke-Gedächtnis-Haus“ in Ottensen, Bernadottestraße 41

(ehemals Feierabendhaus für Diakonissen, heute Seniorenwohnanlage des Betreuten Wohnens)

4 Das Reincke-Gedächtnis-Haus in Ottensen

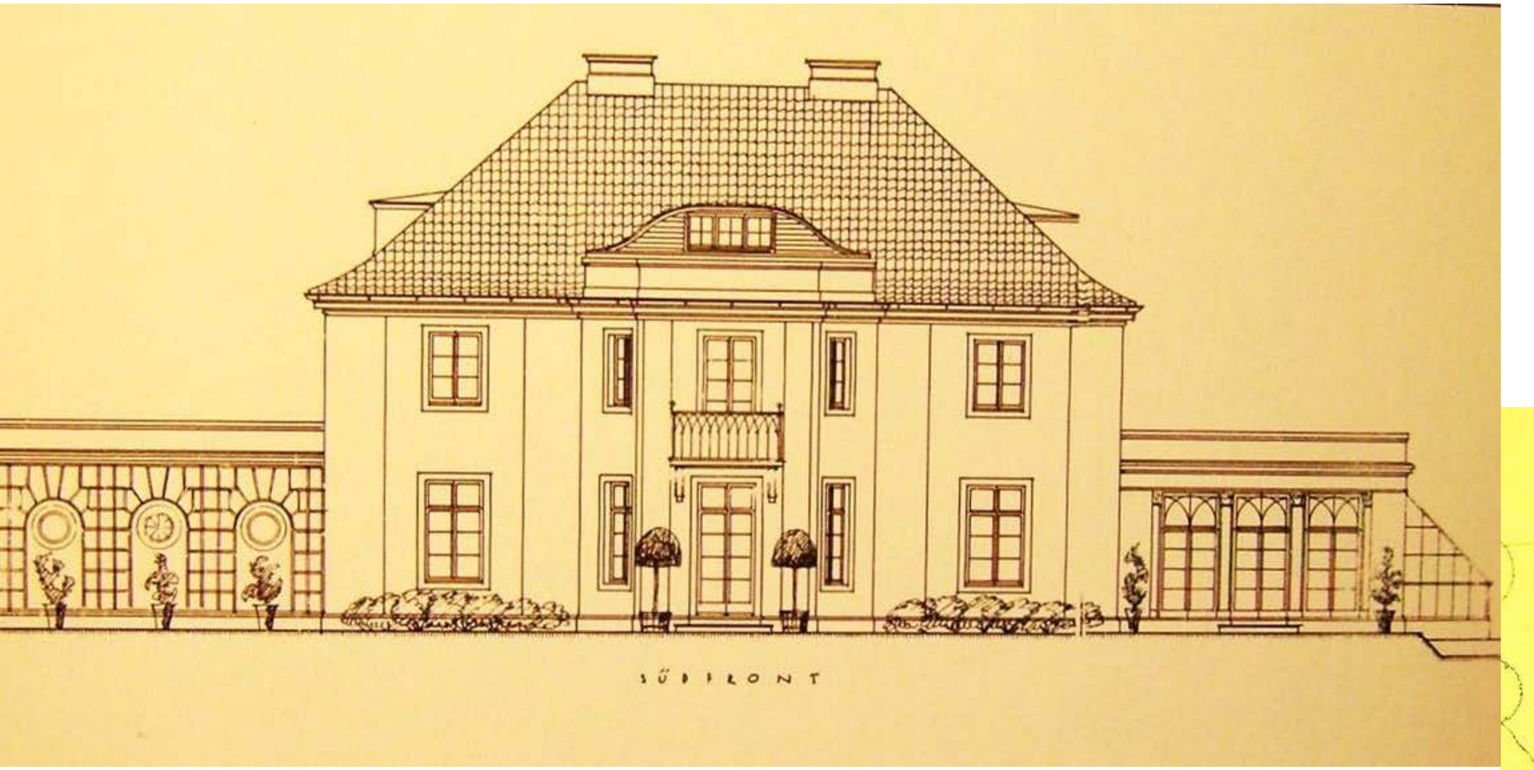

Bauzeichnungen zum
Reincke-Gedächtnis-Haus in Ottensen,
Bernadottestraße 41

Altbau (1924)
und Neubau (1986)

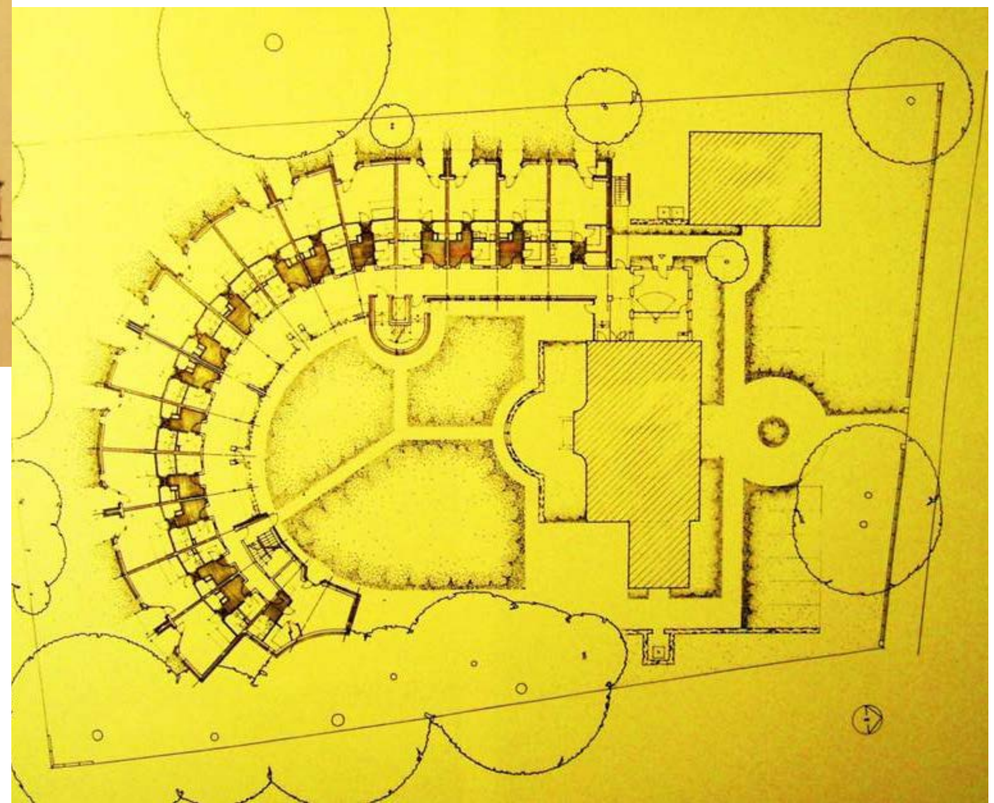

4 Das Reincke-Gedächtnis-Haus in Ottensen

Um 1990

Frontansicht des „Reincke-Gedächtnis-Haus“ in Ottensen

4 Das Reincke-Gedächtnis-Haus in Ottensen

Um 1990

Gartenseite des Neubaus der Seniorenwohnanlage von 1986

5 Kriegszerstörungen 1943

24. Juli 1943

Zerstörung der Diakonissenanstalt in Altona

5 Kriegszerstörungen 1943

1867 - 2017
150 Jahre
Diakonie
Alten Eichen

24. Juli 1943

Zerstörung des „Krüppelheims Alten Eichen“ in Stellingen

(rechts die heutige Fachschule für Sozialpädagogik)

5 Kriegszerstörungen 1943

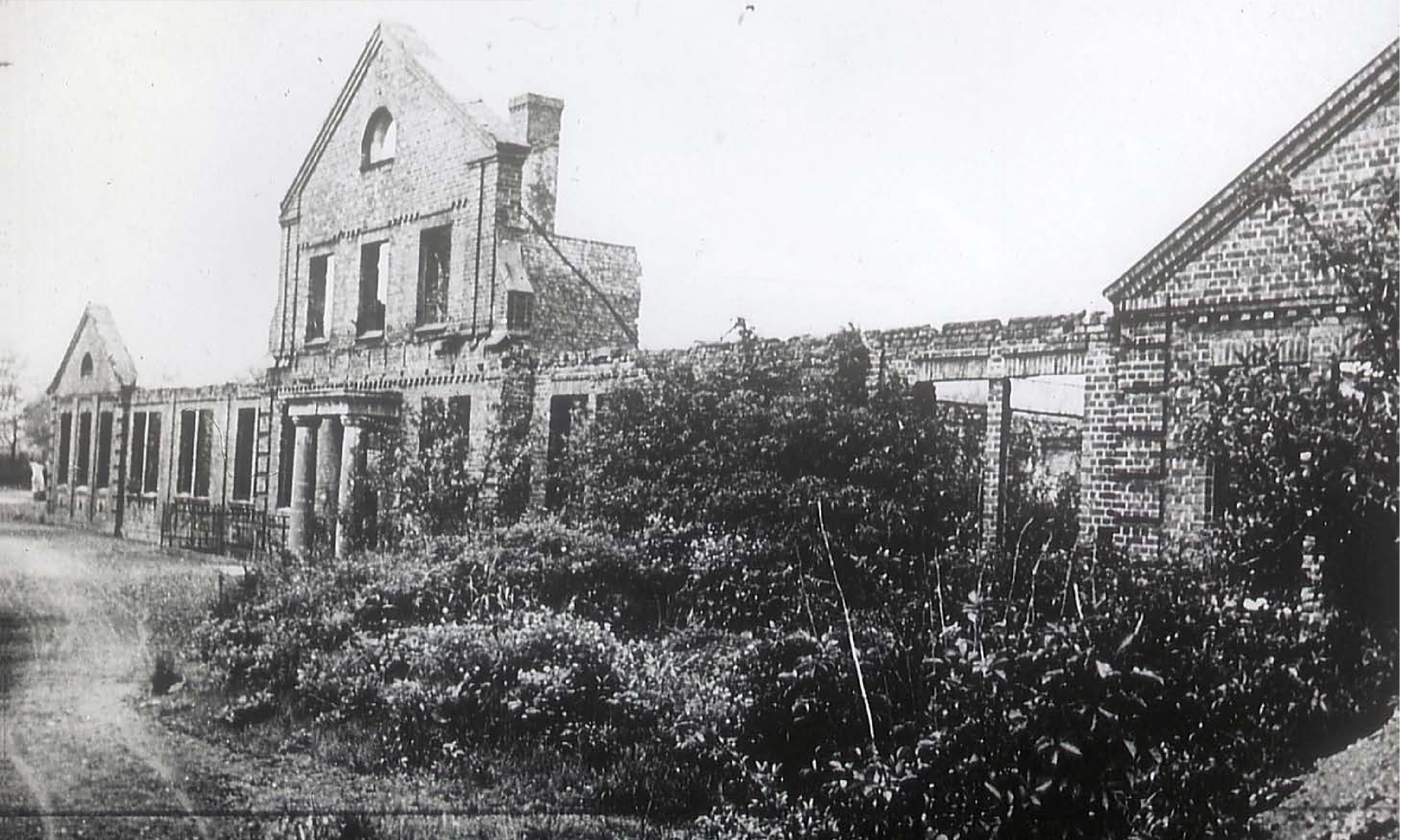

1943

Zerstörtes Handwerkerhaus in Alten Eichen

6 Die Kinderheilanstalt in Bad Oldesloe

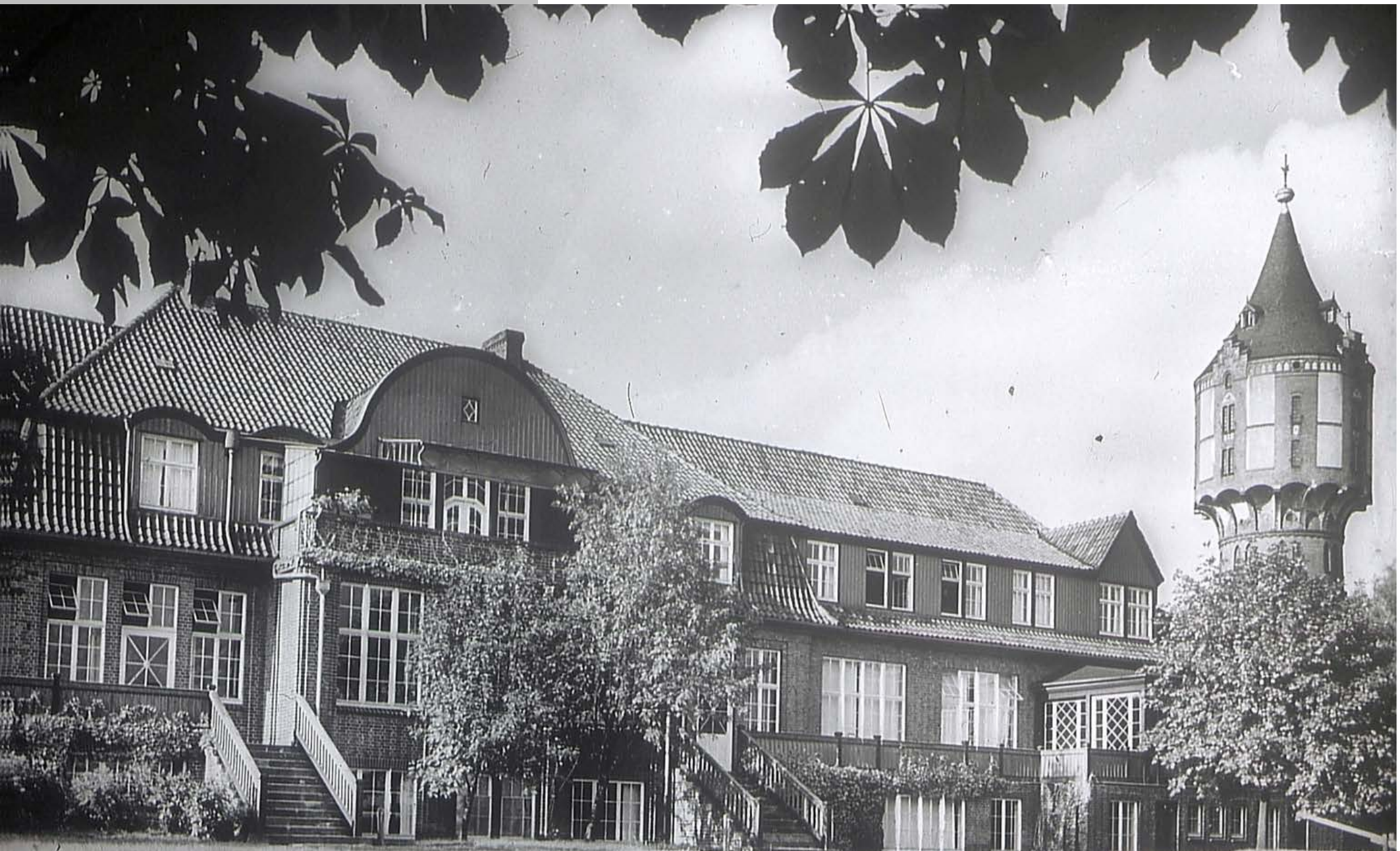

1879

Gründung der „Kinderheilanstalt“ in Bad Oldesloe
(hier der Neubau von 1915)

6 Die Kinderheilanstalt in Bad Oldesloe

24. April 1945

Zerstörung der Kinderheilanstalt (damals Lazarett)

Gedenkstein auf dem Friedhof in Bad Oldesloe

7 Wiederaufbau in Alten Eichen

1945 - 1951

Das neue Alten Eichen entsteht

7 Wiederaufbau in Alten Eichen

„Trümmer-Diakonissen“

8 Die Auguste-Viktoria-Stiftung in Altona

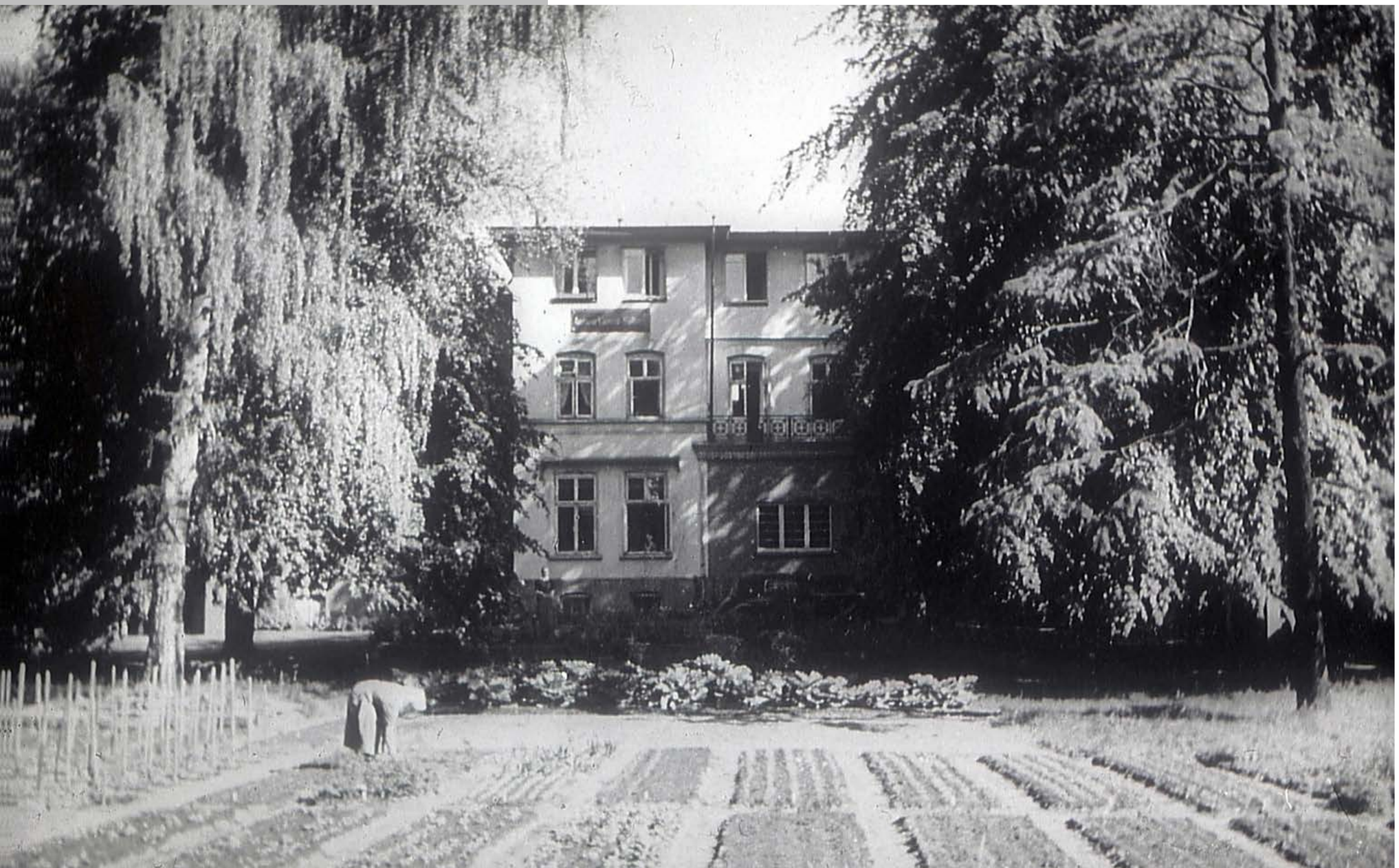

1945 - 1951

Das Haus der „Auguste-Viktoria-Stiftung“ an der Elbchaussee 88 dient als Mutterhaus und Behelfskrankenhaus

Gemüseanbau an der Elbchaussee

8 Die Auguste-Viktoria-Stiftung in Altona

1867 – 2017
150 Jahre
Diakonie
Alten Eichen

1947

Speisesaal in der
Auguste-Viktoria-Stiftung

8 Die Auguste-Viktoria-Stiftung in Altona

1947

... zugleich Gottesdienstraum

9 Neubauten in Alten Eichen

Um 1950

Wiederaufbau der Chirurgischen Klinik des Krankenhauses Alten Eichen

(abgerissen 1970, dort steht heute das „Neue Mutterhaus“)

9 Neubauten in Alten Eichen

1951

Das neu gebaute Diakonissen-Mutterhaus

(heute „Altes Mutterhaus“)

9 Neubauten in Alten Eichen

1951

Einweihung der „Auferstehungskapelle Alten Eichen“

9 Neubauten in Alten Eichen

1951

Die „Auferstehungskapelle Alten Eichen“, errichtet auf den Grundmauern des zerstörten Schulhauses

9 Neubauten in Alten Eichen

1951

Innenraum der Auferstehungskapelle mit dem Altarbild „Auferstehung“ von Prof. Rudolf Schäfer

9 Neubauten in Alten Eichen

1958

Die „Auferstehungskirche Alten Eichen“
(als Erweiterung der Kapelle von 1951)

Neubauten in Alten Eichen

1958

Der Flügelaltar von Rudolf Schäfer in der Auferstehungskirche

9 Neubauten in Alten Eichen

Um 1955

Muße und Selbstversorgung im Garten von Alten Eichen

9 Neubauten in Alten Eichen

Um 1960

Die „Probemeisterin“
mit jungen Schwestern

9 Neubauten in Alten Eichen

1960

Die Fachschule für Sozialpädagogik mit Seminargebäude, (Lehr-)Kindertagesstätte und Schüler-Wohnheim

9 Neubauten in Alten Eichen

1970

Das neue Krankenhaus Alten Eichen

(rechts: das Neue Mutterhaus von 1973)

9 Neubauten in Alten Eichen

2015

Das Krankenhaus Alten Eichen wird abgerissen.

Hier entstehen neue Seniorenwohnungen und ein Pflegeheim

Diakonissen in Alten Eichen

Um 2002

Diakonissen mit Oberin Gertraud Will (links)

Diakonie Alten Eichen heute

1867 – 2017
150 Jahre
Diakonie
Alten Eichen

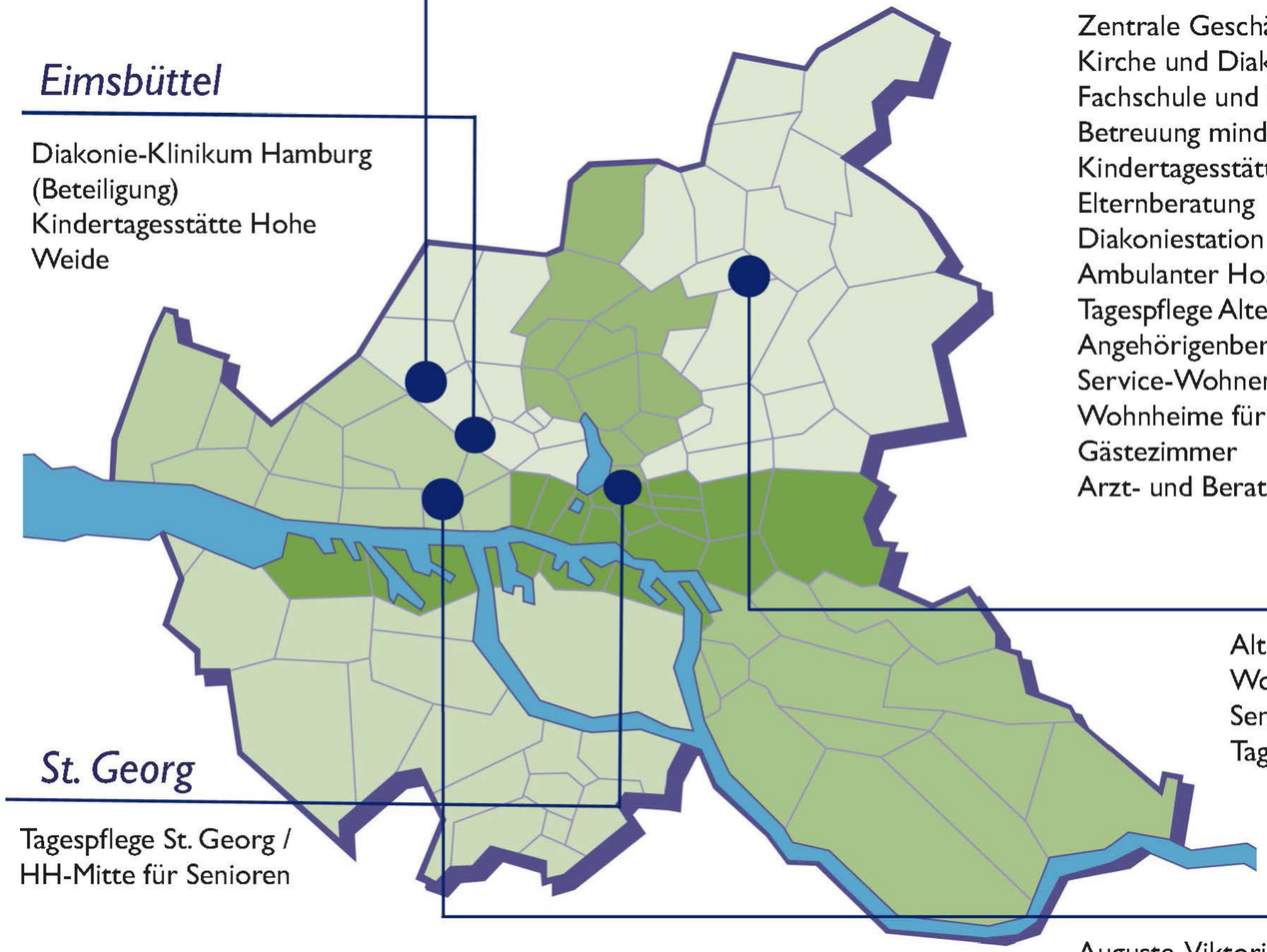

Campus Alten Eichen Stellingen

Zentrale Geschäftsführung und Verwaltung
Kirche und Diakonissen-Mutterhaus
Fachschule und Berufsfachschule für Sozialpädagogik
Betreuung minderjähriger Flüchtlinge
Kindertagesstätten
Elternberatung
Diakoniestation Alten Eichen
Ambulanter Hospizdienst Alten Eichen
Tagespflege Alten Eichen für Senioren
Angehörigenberatung
Service-Wohnen Alten Eichen für Senioren
Wohnheime für Schüler
Gästezimmer
Arzt- und Beratungspraxen

Eimsbüttel

Diakonie-Klinikum Hamburg (Beteiligung)
Kindertagesstätte Hohe Weide

Wellingsbüttel

Altersheim am Rabenhorst Wellingsbüttel
Wohngruppe für dementiell erkrankte Senioren
Tagespflege Wellingsbüttel für Senioren

St. Georg

Tagespflege St. Georg / HH-Mitte für Senioren

Altona / Ottensen

Auguste-Viktoria-Stiftung / Senioren- und Pflegeresidenz
Wohngruppe für dementiell erkrankte Senioren
Tagespflege Ottensen für Senioren
Service-Wohnen Reincke-Haus für Senioren
Diakonistation Ottensen

Diakonie
Alten Eichen

Standortübersicht:
Quartiersausrichtungen und Leistungsketten von Alten Eichen in Hamburg

10 Diakonie Alten Eichen heute

Ambulante Pflege

- Diakoniestation Ottensen
- Diakoniestation Alten Eichen (Stellingen)
- Ambulanter Hospizdienst in Stellingen

10 Diakonie Alten Eichen heute

Teilstationäre Pflege

- Tagespflege Ottensen
- Tagespflege Wellingsbüttel
- Tagespflege Alten Eichen (Stellingen)
- Tagespflege St. Georg / Hamburg-Mitte

10 Diakonie Alten Eichen heute

Betreutes Wohnen für Senioren

- Service-Wohnen Reincke-Gedächtnis-Haus in Ottensen
- Service-Wohnen Alten Eichen in Stellingen

10 Diakonie Alten Eichen heute

Senioren- und Pflegeheime

- Auguste-Viktoria-Seniorenstift in Ottensen
- Altersheim am Rabenhorst in Wellingsbüttel

10 Diakonie Alten Eichen heute

Sozialpädagogische Aus- und Weiterbildung

- Fachschule für Sozialpädagogik (Erzieher/innen)
- Berufsfachschule für Sozialpädagogische Assistenz (Sozialpädagogische Assistenten/innen)
- Weiterbildungsinstitut für soziale Berufe (z.B. für Mitarbeitende in Kindertagesstätten)

10 Diakonie Alten Eichen heute

Betreuung und Erziehung / Kindertagesstätte

- Kitas Alten Eichen
  Krippen- (0 bis 3 Jahre), Elementarbereiche (3 Jahre bis Einschulung) und Vorschulgruppe

- Kita Hohe Weide
  Krippen- (0 bis 3 Jahre) und Elementarbereiche (3 Jahre bis Einschulung)

10 Diakonie Alten Eichen heute

Ambulante Jugendwohnung

- Betreuung von 12 jungen, unbegleiteten Flüchtlingen im Wohnheim der Fachschule für Sozialpädagogik

10 Diakonie Alten Eichen heute

Gemeinde und Gemeinschaft

- Auferstehungskirchengemeinde mit Auferstehungskirche in Stellingen
- Kapellen/Räume der Stille in Stellingen, Ottensen, Wellingsbüttel
- Diakonissen-Schwesternschaft
- Diakonische Gemeinschaft Alten Eichen
- Gottesdienste für Senioren, Schüler und Kinder
- Kirchliche Veranstaltungen
- Kinderbibelwochen
- Seelsorge